

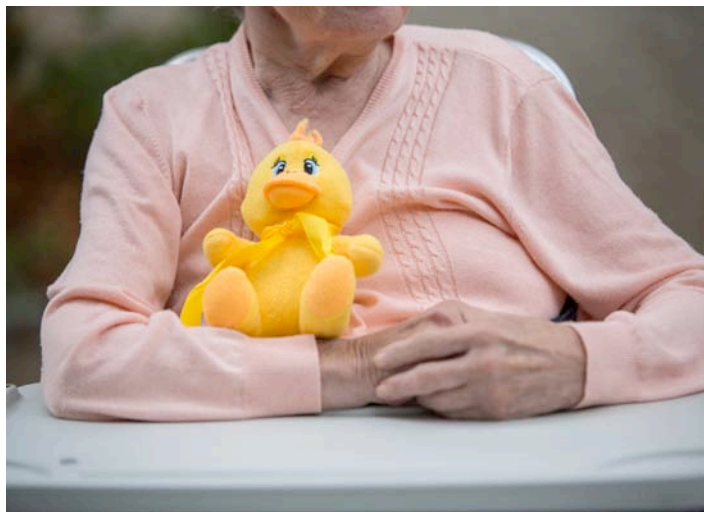

PRESENTANO



IL CERCHIO DELL'ALZHEIMER

Mostra di immagini e parole sull'evoluzione al Rifugio
Re Carlo Alberto del lavoro con i malati di demenze

Al Centro Culturale Valdese

(via Beckwith 3, Torre Pellice; aperture: dal martedì al giovedì ore 9-13 e
14-18; venerdì ore 9-13; sabato e domenica ore 15-18)

dal 22 marzo al 18 aprile

INAUGURAZIONE: domenica 22 marzo ore 11.30

Nell'ambito dell'iniziativa "UNA COMUNITA' CHE ACCOGLIE",
TORRE PELLICE 21 Marzo – 18 Aprile 2015

Organizzata dal Comune di Torre Pellice, dal Rifugio Re Carlo Alberto e dal Centro Culturale Valdese con la
collaborazione del Consorzio per la Formazione, l'Innovazione e la Qualità di Pinerolo

Con il patrocinio di



Media partner



Sponsor Ufficiali

